

<KUSA1東京ドーム 規約等の手引き>

KUSA1参加・ご来場の皆様に各段階で行動いただくことです。よくお読みください。

1	前日まで	<input type="checkbox"/> (代表者様)配布資料UFLを入場者全員に転送 <input type="checkbox"/> (皆様)この手引き、東京ドーム使用規約について熟読・確認  <input type="checkbox"/> (代表者様)「入場者リスト」を事前にKUSA1事務局へご提出 ご入場の可能性のある方はすべてご記入ください 25名を超えた人数の記入可 ただし当日入場は25名まで 記入の方が当日欠席はOK、未記入の方が当日参加はNG。
2	当日 来場まで	<input type="checkbox"/> (選手)ユニホームへの更衣は済ませて受付におこしてください 控室は使用できません
3	入場時 受付にて	<input type="checkbox"/> (皆様)「特別入場票」をスタッフにお示してください <input type="checkbox"/> (皆様)遅刻の場合の入場と再入場ができないことがございます  <input type="checkbox"/> (皆様)駐車場入庫の際発行される「駐車券」を球場入口まで お持ちください。
4	入場後	<input type="checkbox"/> (皆様)試合前のキャッチボールエリア内でキャッチボールください。 なお、ノックなどはできません。
5	退場時	<input type="checkbox"/> (皆様)試合後は入場動線を逆行して受付位置より退場ください <input type="checkbox"/> (皆様)更衣室・観客席は使用しないこととなっております

(前文 略 お客様は、本利用規約を遵守していただくとともに、ご利用者の皆様へ周知徹底いただくものとします。)

#### 1. 【反社会的勢力の排除】

当社は、顧客の安全を確保するために、指定暴力団その他の反社会的勢力の排除を営業方針とし、下記に定める者に対し、当施設の使用を認めません。万一、使用者に下記の者が含まれると判明した場合、直ちに使用を中止させていただきますので、あらかじめご了承ください。

(1)暴力団対策法に定める指定暴力団及び指定暴力団員

(2)反社会的勢力及び反社会的勢力構成員

(3)指定暴力団その他反社会的団体の勢力を誇示したり、これらを援助・助長する行為を行うと明らかに認められる者

#### 5. 【未成年のご入場について】

当社は「東京都青少年の健全な育成に関する条例」の規定により、次の各号に該当する方の深夜(23時から翌日午前4時までの時間をいう。)の入場を禁止とします。23時を越える使用時間の場合は、保護者同伴でも18歳未満の方はご入場できません。

#### 6. 【災害時の対応について】

万が一、利用中に災害が発生した場合は、代表者様、ご担当者様を中心に下記の通りご対応ください。なお、利用継続の可否は災害の被害状況に応じて当社で判断し、ご案内いたします。

(1)地震：ご自身で安全姿勢を取る→人的被害の確認(ケガ人有無、参加者全員〇名無事)→グラウンドスタッフにご報告願います。

(2)火災：火元から遠ざかり、グラウンドスタッフに「どこで」「何が」「どの程度」燃えているかを報告してください。

(3)Jアラート：最寄りの部屋にお入りいただき、姿勢を低くして待機してください。(非常放送が流れます。)

(4)利用中に救急車を要請する事態が発生した場合は、必ずグラウンドスタッフにお声かけ下さい。

#### 7. 【禁止事項】

当施設において、次の行為は一切できません。万一、次のような行為を発見した場合は、直ちに ご使用を中止させていただきます。また、違約金を申し受けることもございます。

①使用申請明細書等の当施設の使用に関する書類により当社が承諾した内容と異なる使用

②営利目的の撮影や収録、動画配信やSNS等への画像・動画の掲載

③法令または公序良俗に反する行為

④当社または第三者の名誉あるいは信用等を著しく傷つけ、または秩序を乱す行為

⑤危険物や悪臭を発する物を持ち込むなど、迷惑を及ぼす行為

⑥場内での飲酒(お持ち込み不可)、飲酒後の入場及び利用

⑦場内禁煙(電子タバコ含む) ※喫煙は東京ドーム場外所定の喫煙所をお願いいたします。

⑧笛・太鼓・トランペット等の鳴り物、カラオケ機器のお持ち込み、拡声器を使用しての応援

⑨横断幕等をネットや当施設の設備に括りつけたり貼る行為、旗をグラウンド上に刺す行為

⑩ドローンの使用

⑪ハイヒールでのグラウンド立ち入り(芝を傷付ける為)

⑫外野フェンスを傷付ける行為(飛びつく、足をかけてジャンプする、壁当て等)

#### 8. 【注意事項】

(1)ベース以外の用具はご用意ください。

(2)ゴミは全てお持ち帰りください。

(3)スパイクは、グラウンド内のみ使用可となりますので、ベンチ内でお履き替えください。

その他の通路・出入口等はスパイクでの通行は出来ませんのでご了承ください。

(4)グラウンドでの飲食は一切禁止となっております。(ベンチ内競技者水分補給用飲料のみ可)飲食は控室にてお願いいたします。ケータリング及び飲食物の販売は禁止致しております。

(5)場内での負傷につきましては、当社の施設・設備の瑕疵を原因とする場合を除き、一切責任を負いかねますのでご了承ください。

(6)貴重品その他所有物は、使用者の責任で保管願います。万一、紛失・盗難等が生じた場合でも、当社では一切責任を負いかねます。

(7)当施設をご利用中に、ご利用者が当施設及び設備(人工芝・フェンス等)を破損、汚損等した場合、使用者が責任をもって、その費用を負担して原状回復するものとします。

●安全に関して

- ・負傷・紛失・盗難等について事務局としても一切責任を負えません。出場チームの皆様におかれまして、応援の方も含めて保険加入等をお勧めします。
- ・出場条件ではございませんが、ご安全のためヘルメット・捕手用安全具など着用されることをお勧めします。バットリングは使用禁止です。
- ・応援の方におかれましても、ボールの行方にご注意下さい。特に小さなお子様にはご配慮ください。
- ・スパイクは金属製も可ですが、安全上樹脂製やゴム製のものが望まれます。

●試合のスピードアップに関して[KUSA1 特別ルール]

- ・選手・監督のメンバー表のチーム間交換を省略いたします。
- ・試合時間はできるだけ有意義にしたいと思えます。攻守交代、特に守備につかれる方はすみやかな行動をお願い致します。残塁走者の守備用グラブは、他のメンバーがベンチから持って行ってあげてください。チェンジになってから1分以内に次のプレーボールをかけます。1分を過ぎますと投球練習等は途中でも終了となります。
- ・2アウト時に捕手がランナーとして塁上にいる場合、審判に申告して最寄りのランナーコーチャーが臨時代走として交代してください。2塁上に捕手がランナーの場合はベンチに近いランナーコーチャーが臨時代走として交代してください。ランナーコーチャーには他のメンバーが入ってください。捕手はベンチにて、守備に備えて保護具を装着してください。
- ・野球規則8.04にある投手の投球(間隔)規則を10秒といたします。
- ・打者は打席を離脱、守備陣のボール回しはしないでください。申告敬遠制を採用します。

●指名打者(DH)に関して

- ・野球規則6.10の指名打者(パリーグのDH)ルールを採用します。

●ゲームセットに関して

- ・7イニング制で同点の場合は延長戦とします。終了予定時刻10分前をめでゲームセットとなります。ゲームの進行状況でゲームセットの時刻は多少前後します。7回以前の最終イニングはすべて審判の判断によります。
- ・同点で試合終了した場合は両者勝利扱いとなります。勝敗を決しなくてはならない場合は9人のポジション対抗トスを行います。
- ・野球規則4.10(C)の正式試合について5回とあるのを1回と読み替えて適用します。

●その他

- ・KUSA1では撮影等のためグラウンド内で三脚を据えることを控えていただくこととなっております。三脚を使用する場合、ダグアウト内でご使用ください。
- ・ご入場は関係者入口からとなっております。入場口や駐車場、カメラマン席等グラウンド外でのキャッチボールや騒ぐなど、お控え頂きますようお願いいたします。
- ・お水・お茶・スポーツドリンク等はお飲みいただいて結構です。
- ・ユニホームの統一は出場条件ではございません。ただし、ユニホーム未着用の方は試合には出場いただけません。

KUSA1東京ドームのご入場は関係者入口です。



東京ドームの22番ゲートと23番ゲートの間の階段下が関係者入口です。

後楽園ホールビル前通路の奥が関係者入口です。

ラクーア駐車場に駐車の方は必ず入庫時に発行される駐車券を関係者入口にお持ちください。入場の際、駐車券に出庫可能な手続きをいたします。この手続きがございませんと出庫時に別途駐車料金が掛かります。



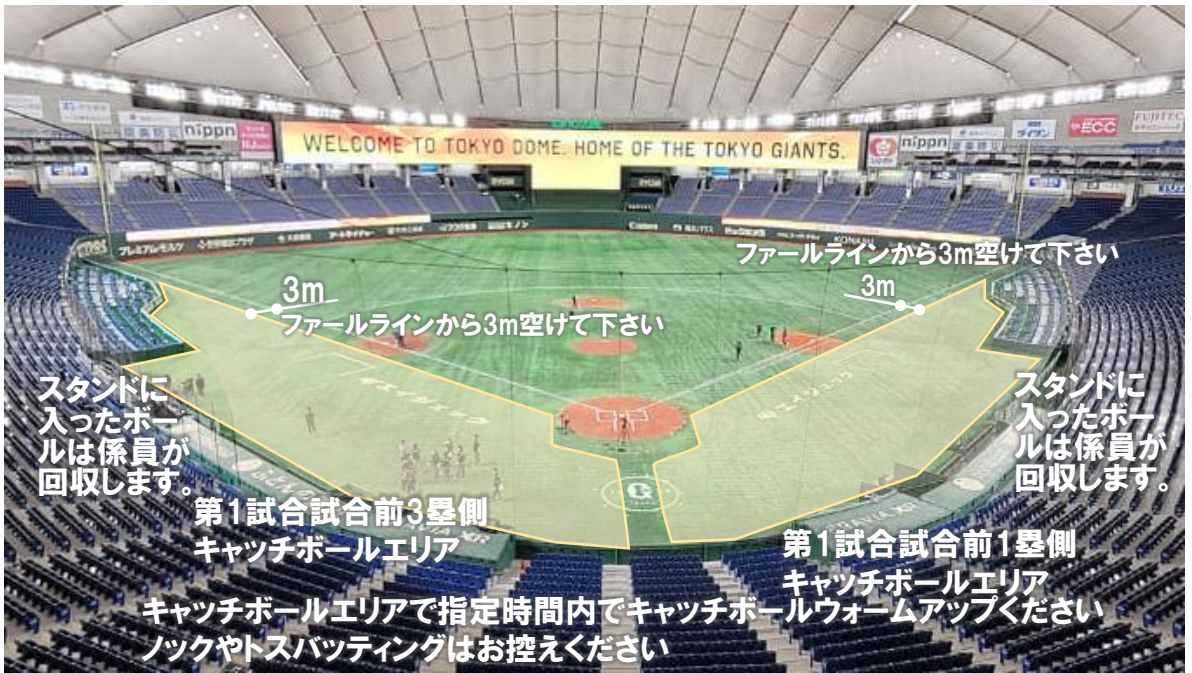

第1試合試合前キャッチボールエリア



第2試合以降試合前キャッチボールエリア



カメラマン席のフェンス

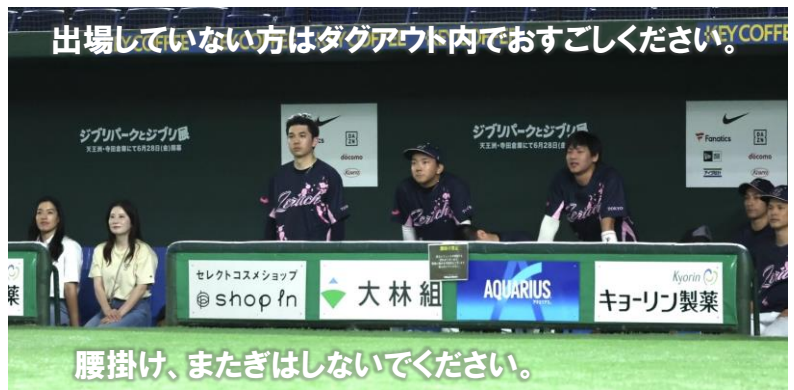

ダグアウト前のフェンス